



# **Projeto de Ampliação e Melhoria de Unidade Habitacional.**

DESENHO ASSISTIDO POR COMPUTADOR/

ESPRESSÃO GRAFICA

Ingrid Batista da Costa

RA: 24000475

30/11/2024

Planta escolhida para a ampliação e modificação:

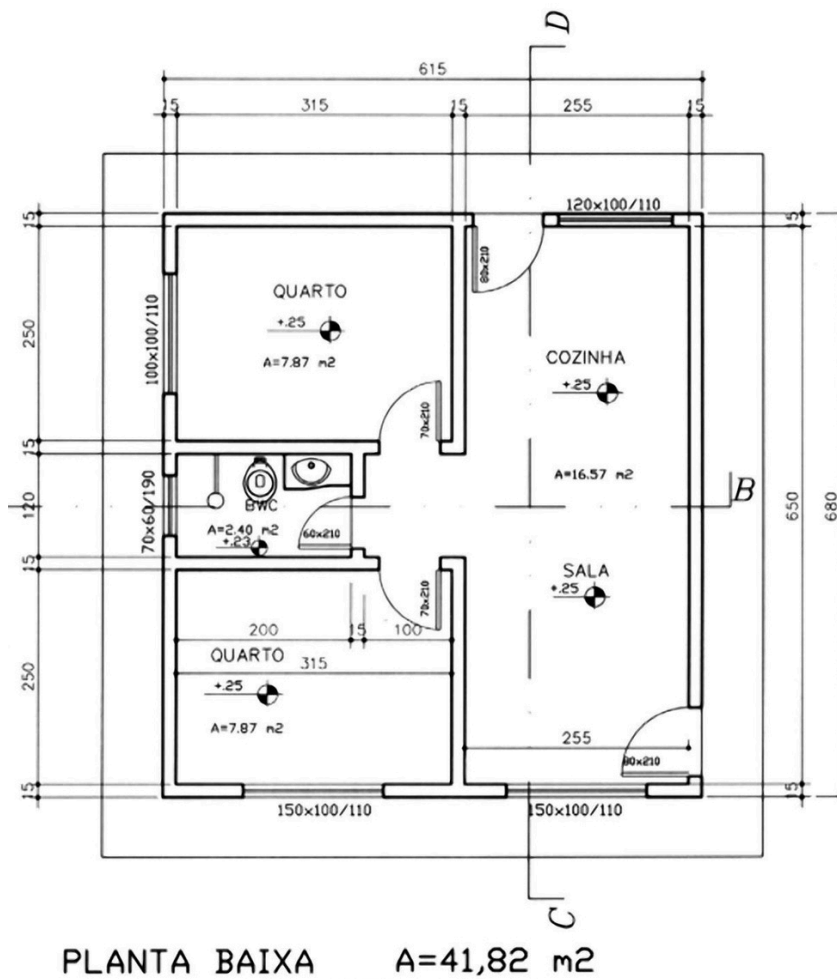

Para o projeto pensei em criar uma edícula implantada no fundo do terreno, será uma área de lazer para a os moradores. Tendo assim, mais comodidade em seu lar.

O local comercial será o primeiro quarto já na entrada da garagem, aumentando a privacidade na casa.

# DESENHOS FEITO A MÃO:

- Planta baixa à mão 1:100
- Ampliação do banheiro da suíte à mão 1:25
- Isométrica da casa original 1:50

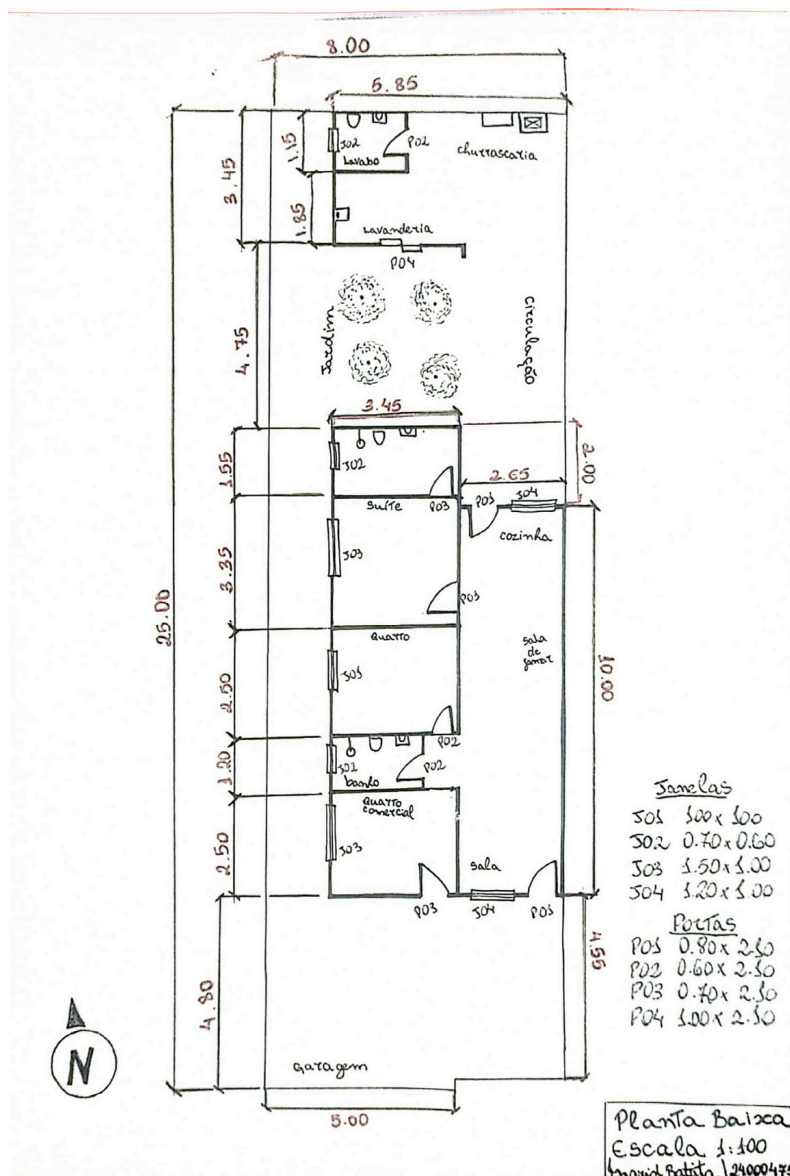

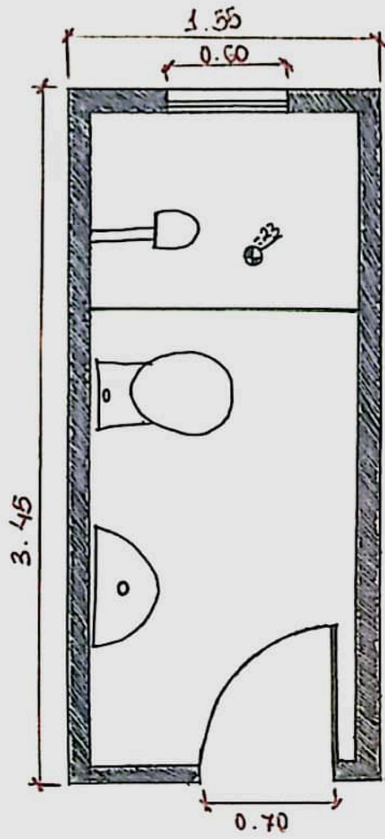

Banheiro  
Suite

Escala 1:25  
Ingrid Batista da Costa/24000475

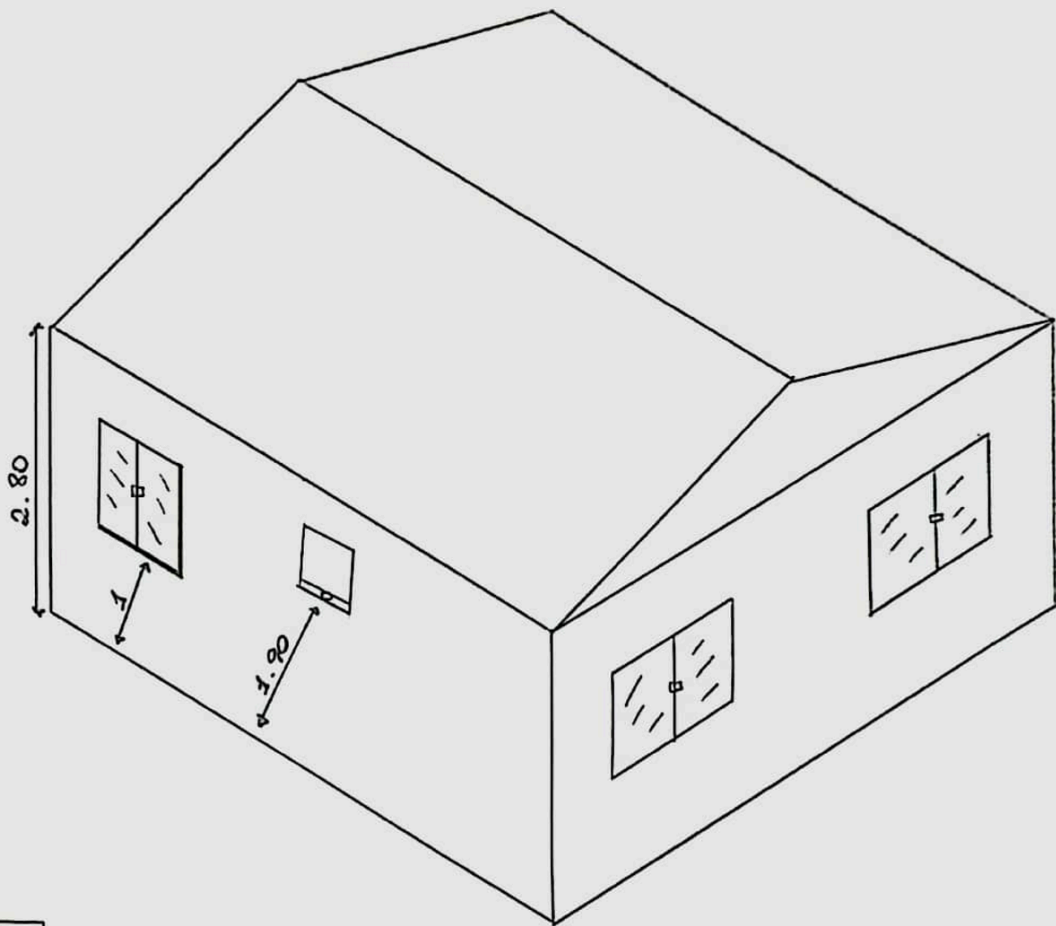

Isométrica  
escala 1:50  
Inacid Batista Corto/24000475

Digitalizado com CamScanner

## DESENHOS NO COMPUTADOR:

- Planta baixa digital 1:50
- Planta de cobertura digital 1:100
- Corte transversal digital 1:50
- Corte longitudinal digital 1:50
- Fachada frontal digital 1:50
- Volumetria externa digital (imagens)

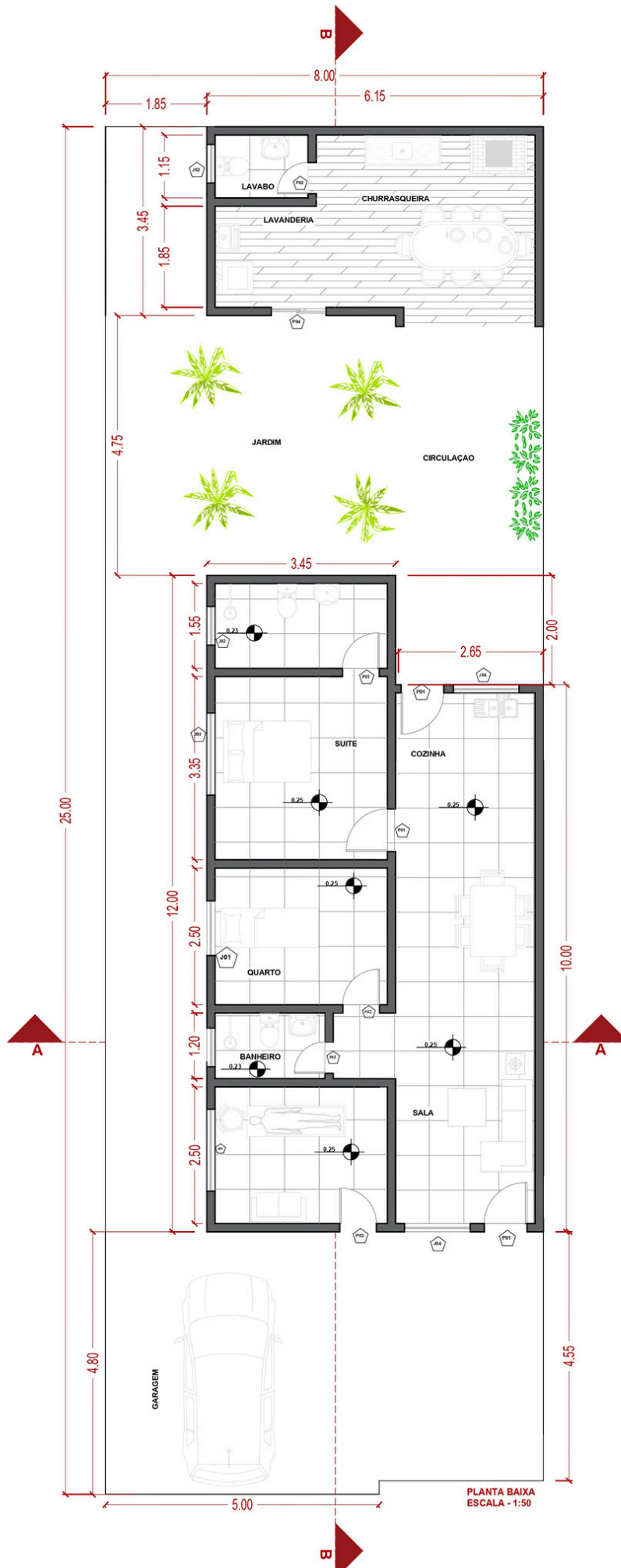

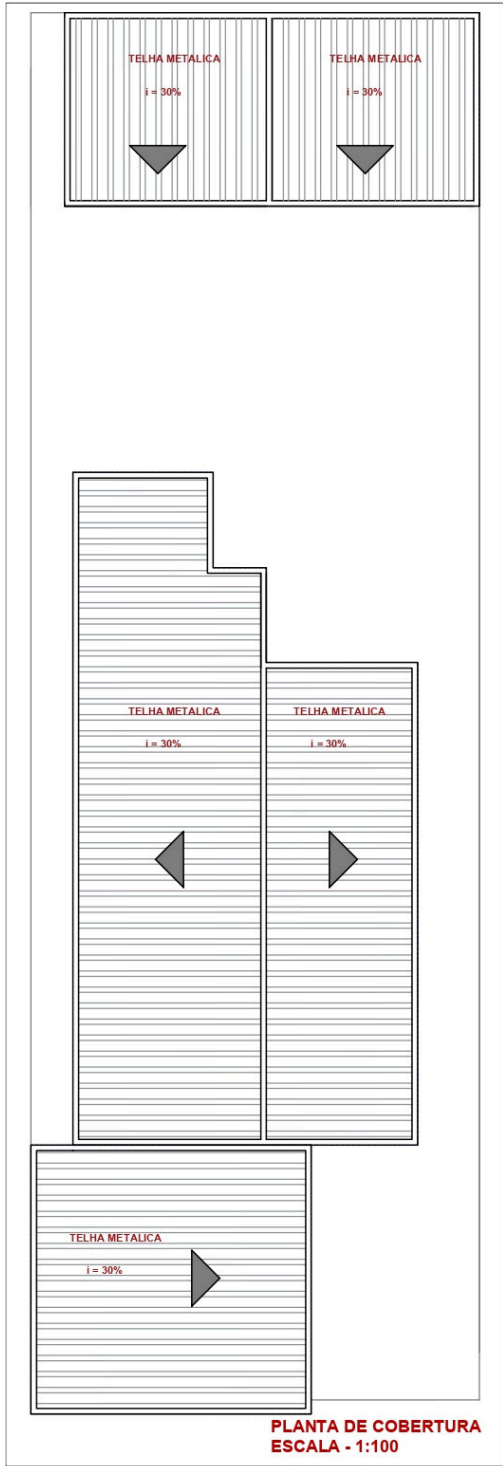

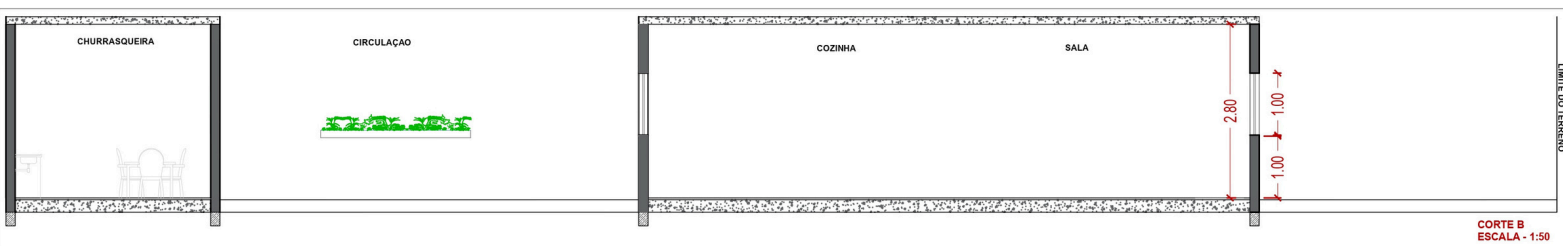
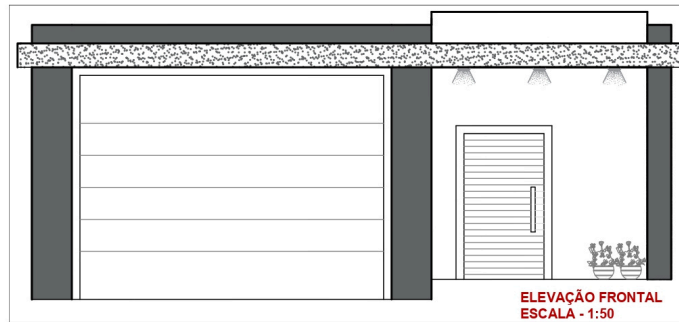
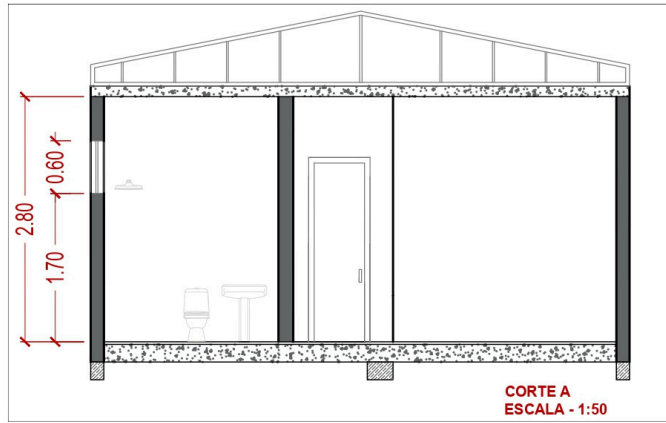

- Volumetria externa digital (imagens)

