



Percurso

Etapa 4 : Inconfidentes a Borda da Mata

Escolha do Terreno

A escolha do terreno foi feita em uma pesquisa no percurso do caminho da fé, e avistando um possível terreno para ter uma ampla vista, local de fácil acesso e procurando um terreno onde seria feita uma construção moderna e confortável para os peregrinos.

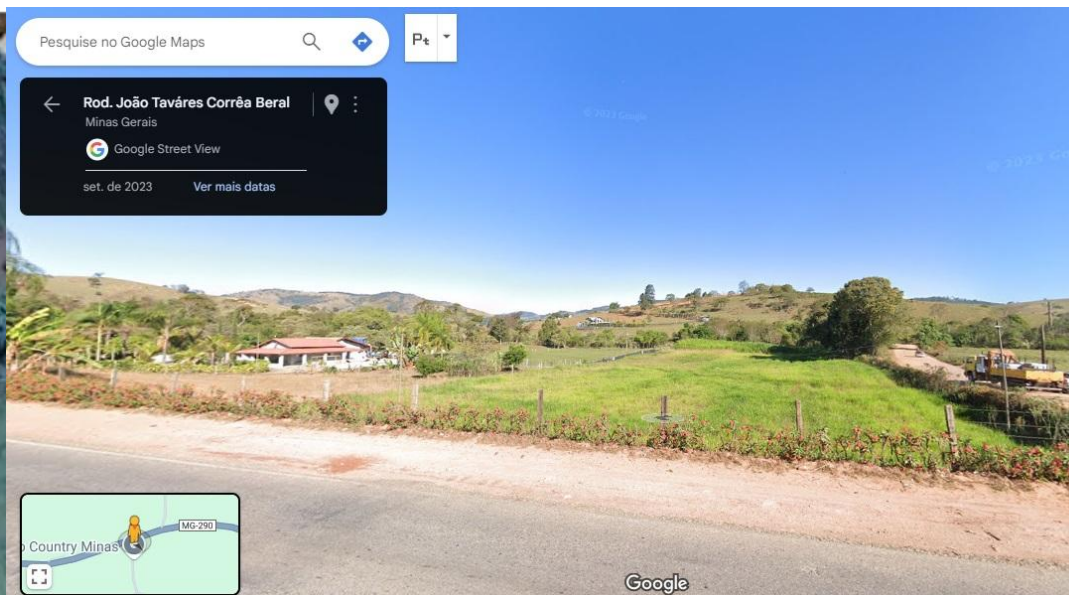

Dimensionamento do terreno: 23 m x 20 m

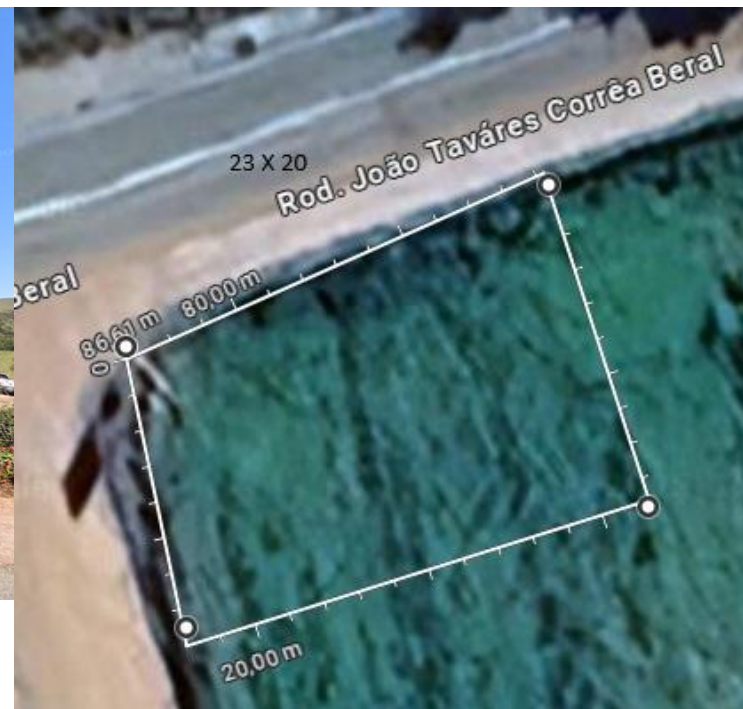

Planta Baixa

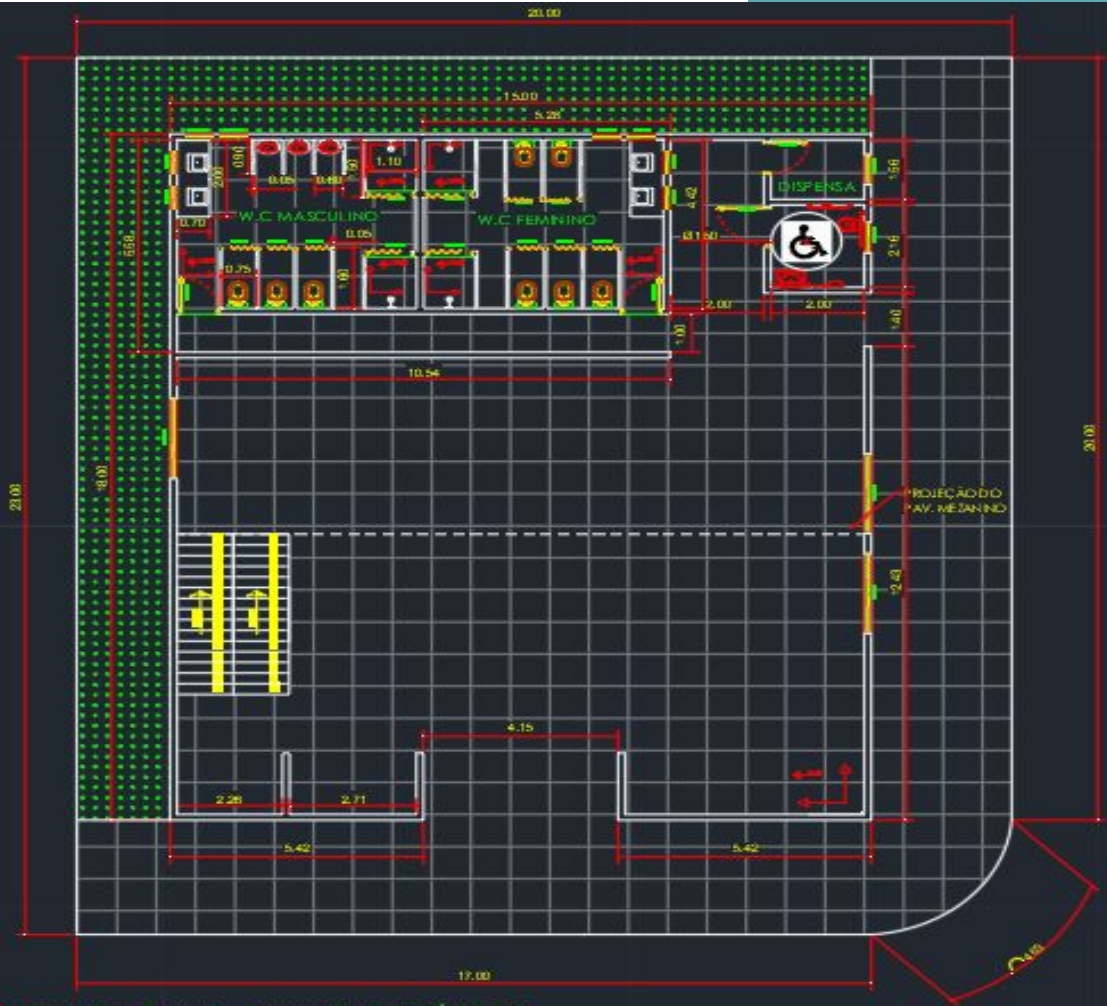

PLANTA BAIXA - PAVIMENTO TÉRREO



PLANTA BAIXA - PAVIMENTO MEZANINO

Planta Humanizada

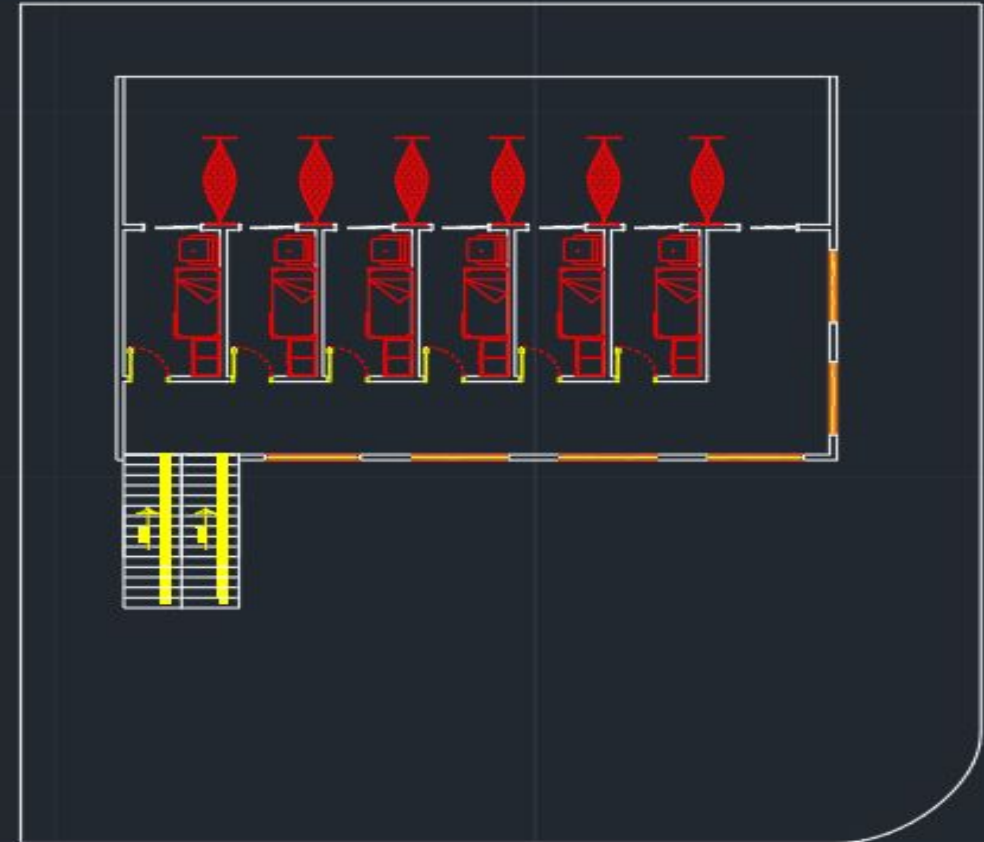
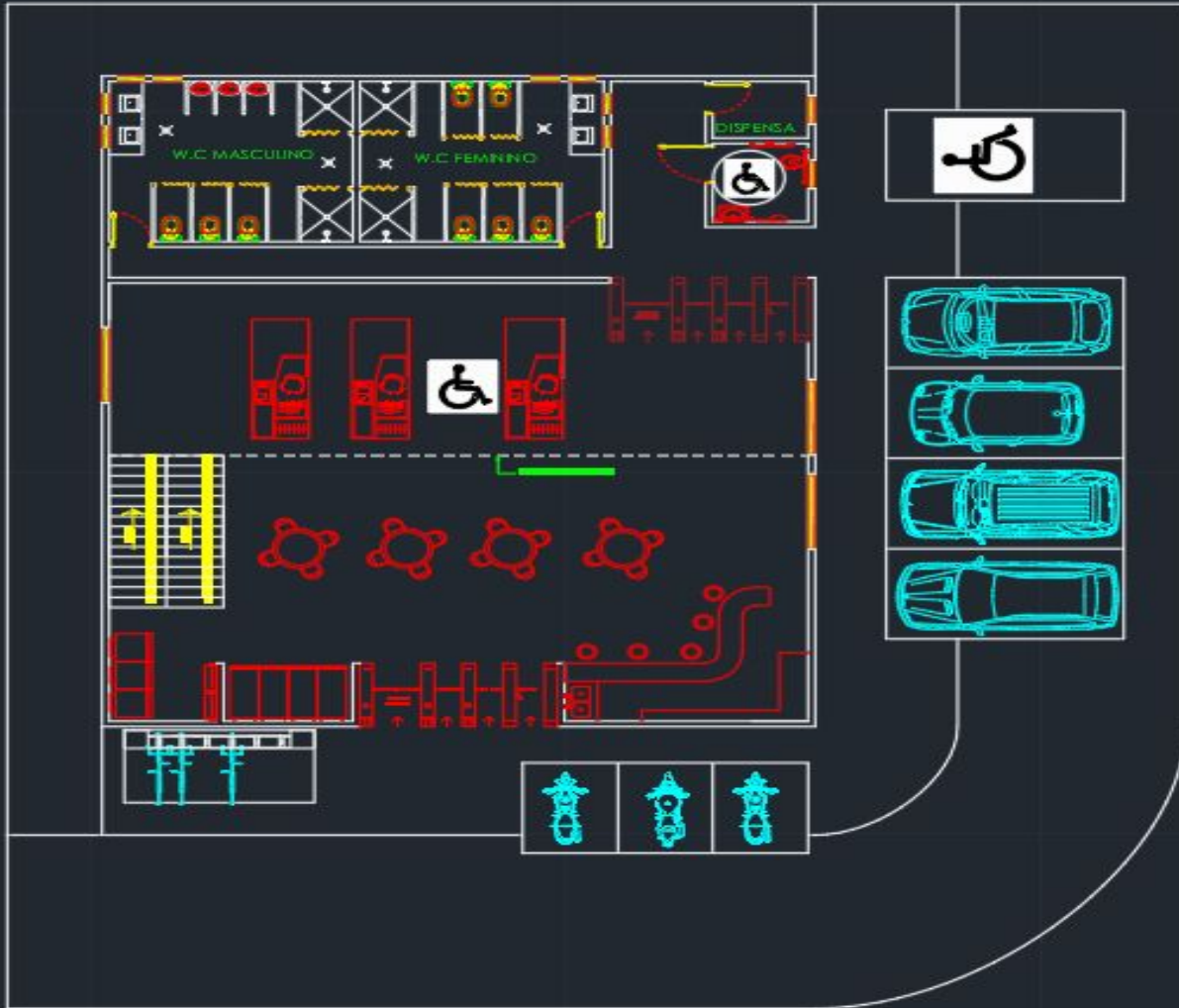

PLANTA HUMANIZADA - PAVIMENTO MEZANINO

PLANTA HUMANIZADA - PAVIMENTO TÉRREO

TABELA DE MATERIAIS

| BANHEIRO PCD | | | | MARCA | MEDIDAS |
|-------------------------------|--|--|--|------------|--|
| VASO SANITÁRIO | KIT DE BACIA COM CAIXA ACOPLADA COM ACIONAMENTO LATERAL ASSENTO PP SOFTCLOSE | | | CELITE | 36,5 X 36,5 X 80 CM |
| LAVATÓRIO COM COLUNA | LAVATÓRIO COM COLUNA ACESSO PLUS | | | CELITE | 60 X 41,5 X 41,5 CM |
| EQUIPAMENTOS DE SEGURANÇA | KIT 4 BARRAS DE APOIO EM AÇO CARBONO 1/4" X 1,5MM EM PINTURA ELETROSTÁTICA | | | - | 2 BARRAS - 80CM, 1 BARRA 70CM, 1 BARRA 40CM |
| BANHEIRO MASCULINO / FEMININO | | | | MARCA | MEDIDAS |
| VASO SANITÁRIO | IP51 - BACIA PARA CAIXA ACOPLADA + IC54 - CAIXA PARA BACIA ACOPLADA COM MECANISMO (LINHA SABATINI) | | | ICASA | 45 X 77,5 X 67 CM |
| CUBA | PQ55 - CUBA DE SOBREPOR COM MESA | | | ROCA | 55 X 42 CM |
| PORTAS | PORTA SANFONADA DECORADA PLÁSTICO PVC BRANCO | | | BCF | SAN (0,72 X 2,10 M) - DUC (0,96 X 2,10 M) |
| DIVISÓRIA | ARDOSIA CINZA | | | - | MIC (0,90 X 1.10 X 0,05 M) - SAN (1,60 X 2,10 X 0,05 M) - DUC (1,50 X 2,10 X 0,05 M) |
| MICTÓRIO | MICTÓRIO ECO COM ENTRADA SUPERIOR | | | ROCA | 56,80 X 35,30 X 26,70 CM |
| RALO | RALO SIFONADO QUADRADO | | | TIGRE | 100 X 100 X 50 MM |
| PIA | GRANITO ANDORINHA | | | - | 2,00 X 0,70 M |
| DUCHA | DUCHA ADVANCED TURBO ELETRÔNICO 127V 5500W | | | LORENZETTI | 43 X 11,7 X 12,7 CM |
| LANCHONETE | | | | MARCA | MEDIDAS |
| BANCADA | GRANITO ANDORINHA | | | - | - |
| PISO / PAREDE | | | | MARCA | MEDIDAS |
| PORCELANATO | PORCELANATO CIMENTÍCIO ACETINADO BORDA RETA EXTERNO / INTERNO IMIGRANTES | | | ELIZABETH | 84 X 84 CM |
| PISO CERÂMICO | REVESTIMENTO INTERNO BRILHANTE BORDA RETA METRÔ | | | SAVANE | 31 X 54 CM |

Cortes Banheiro

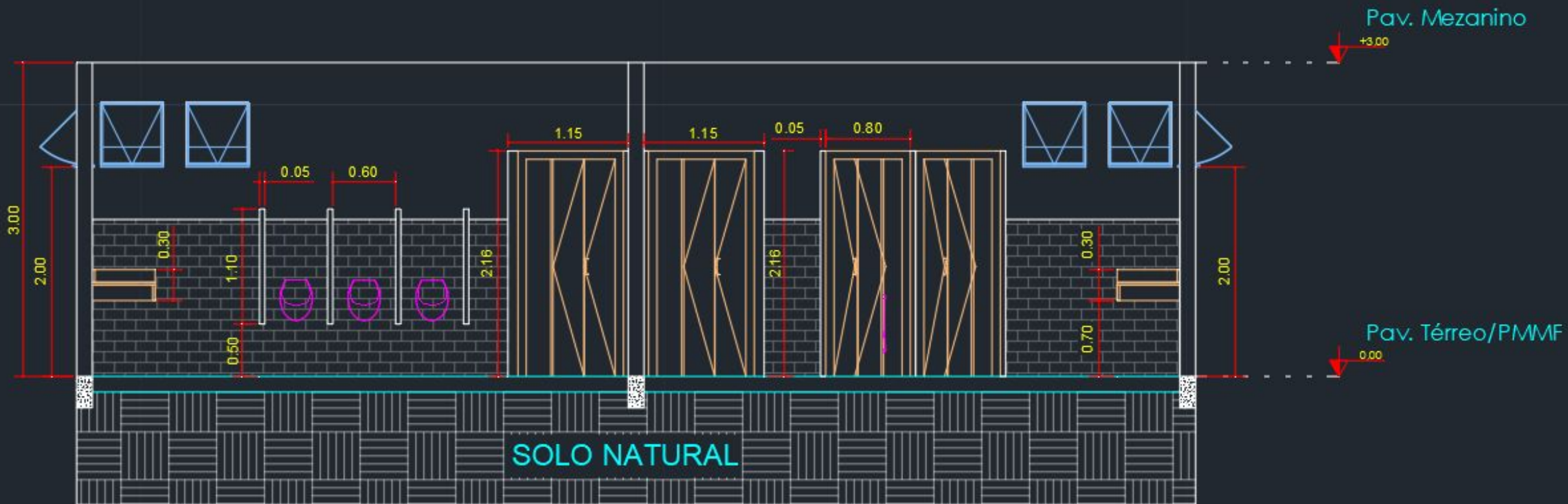

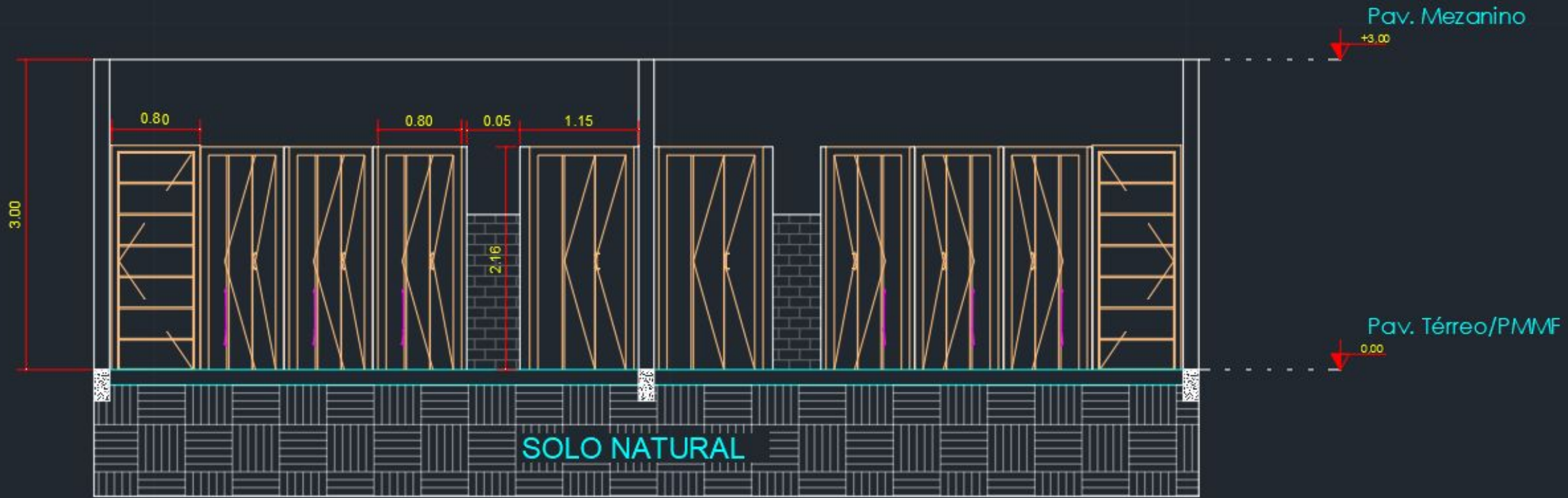

VISTA 02

ESCALA 1 : 200

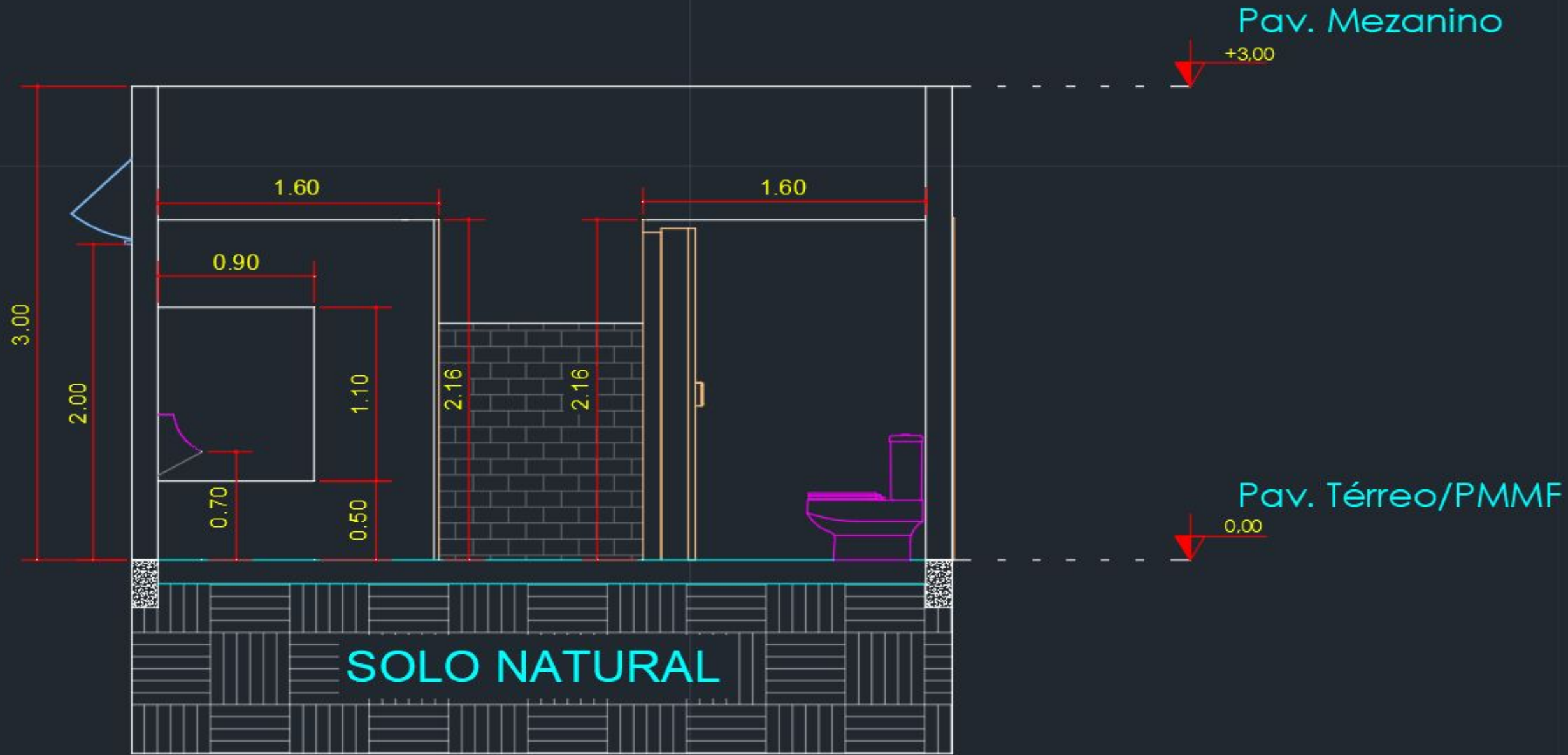

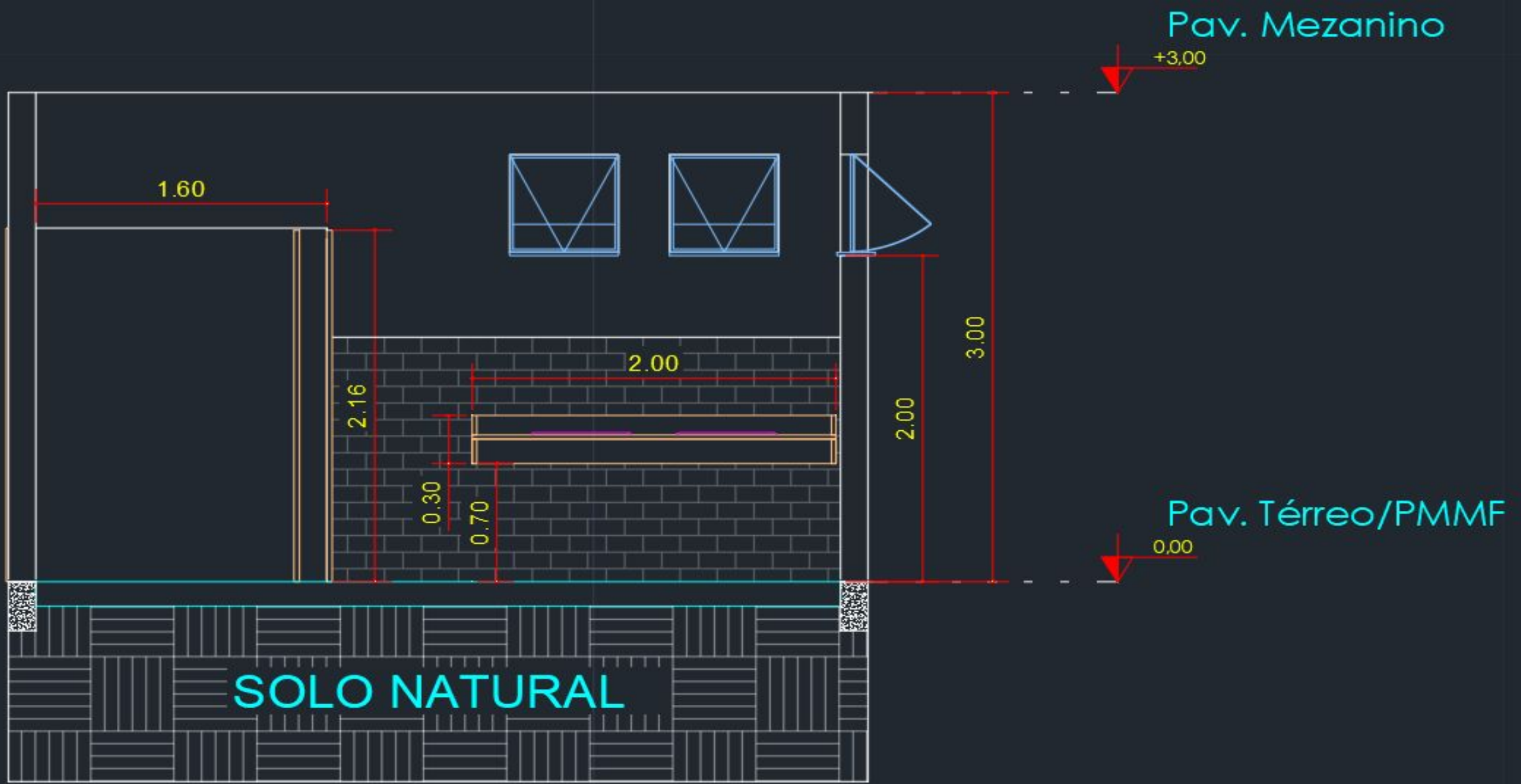

Banheiros

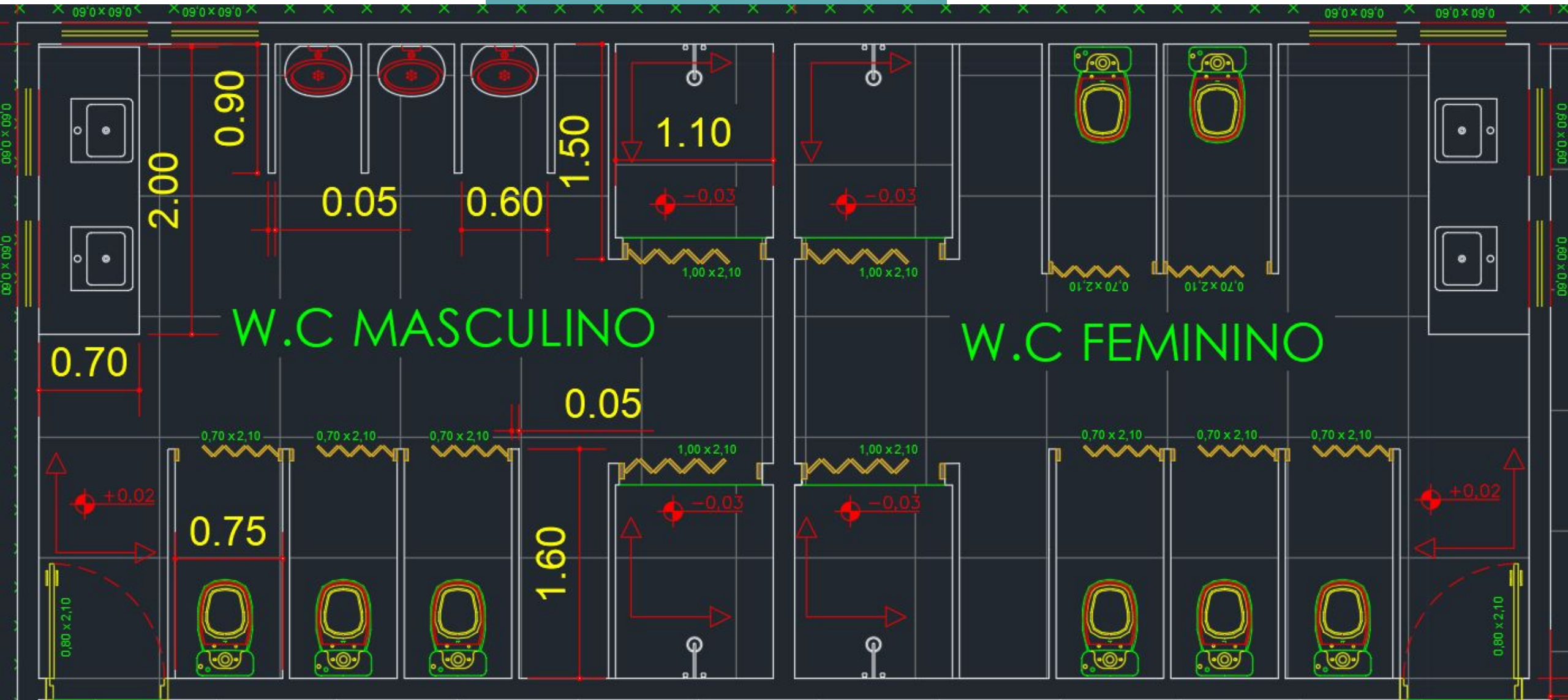

Banheiro PCD

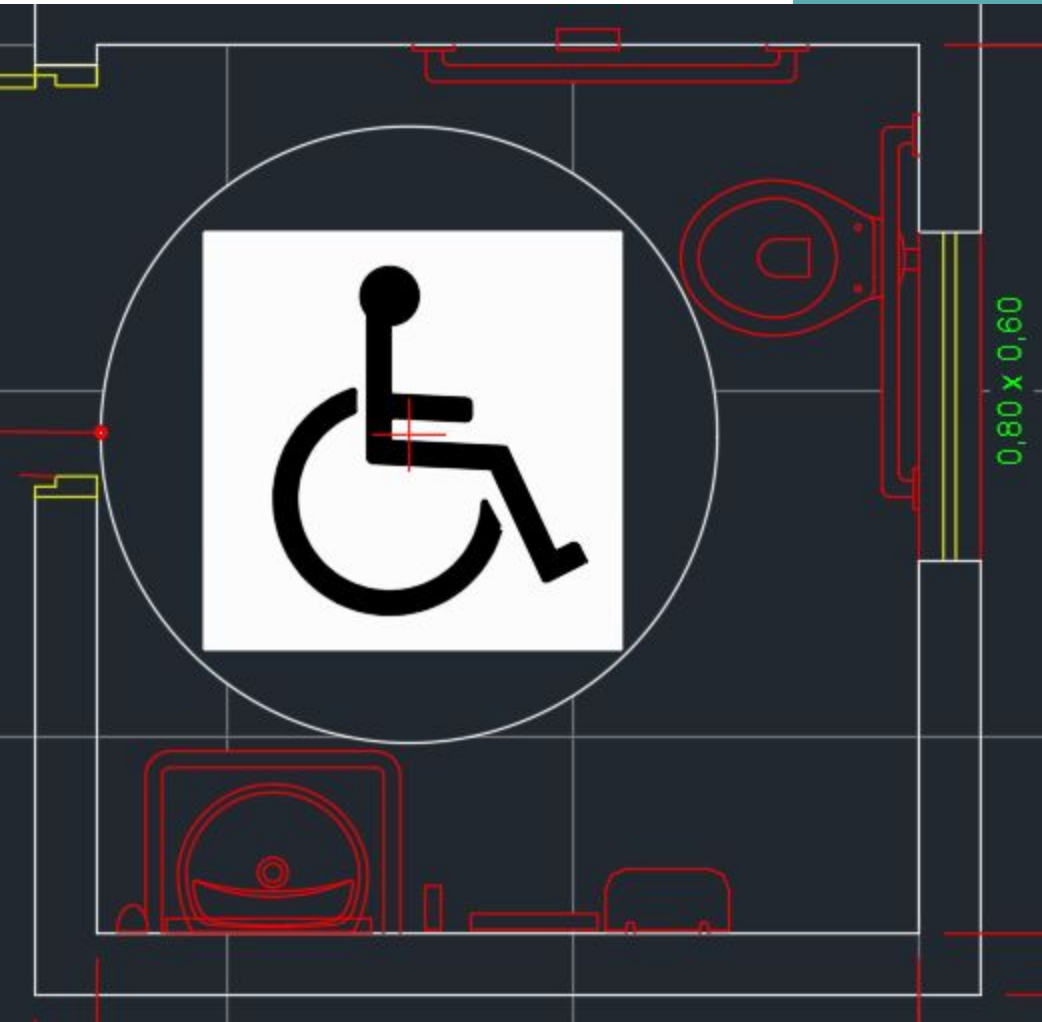

- Paginação do piso é 0,00, para melhor movimentação da pessoa com necessidade especiais.
- Vaso sanitário com acionamento lateral.
- Barras de segurança e demais equipamentos todos baseados na NBR 9050.
- Representação do círculo com o diâmetro de 1,50m, para que o cadeirante possa estar girando 360° e se acomodando melhor dentro do banheiro.

Telhado

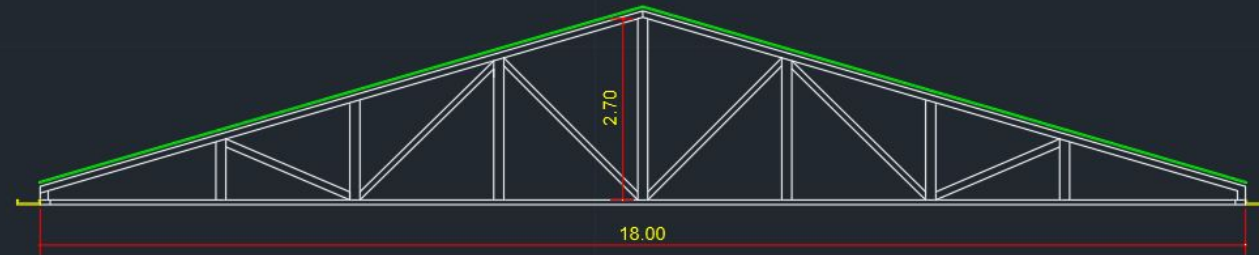

DETALHAMENTO TELHADO

ESCALA 1: 100
INCLINAÇÃO: 30,00%

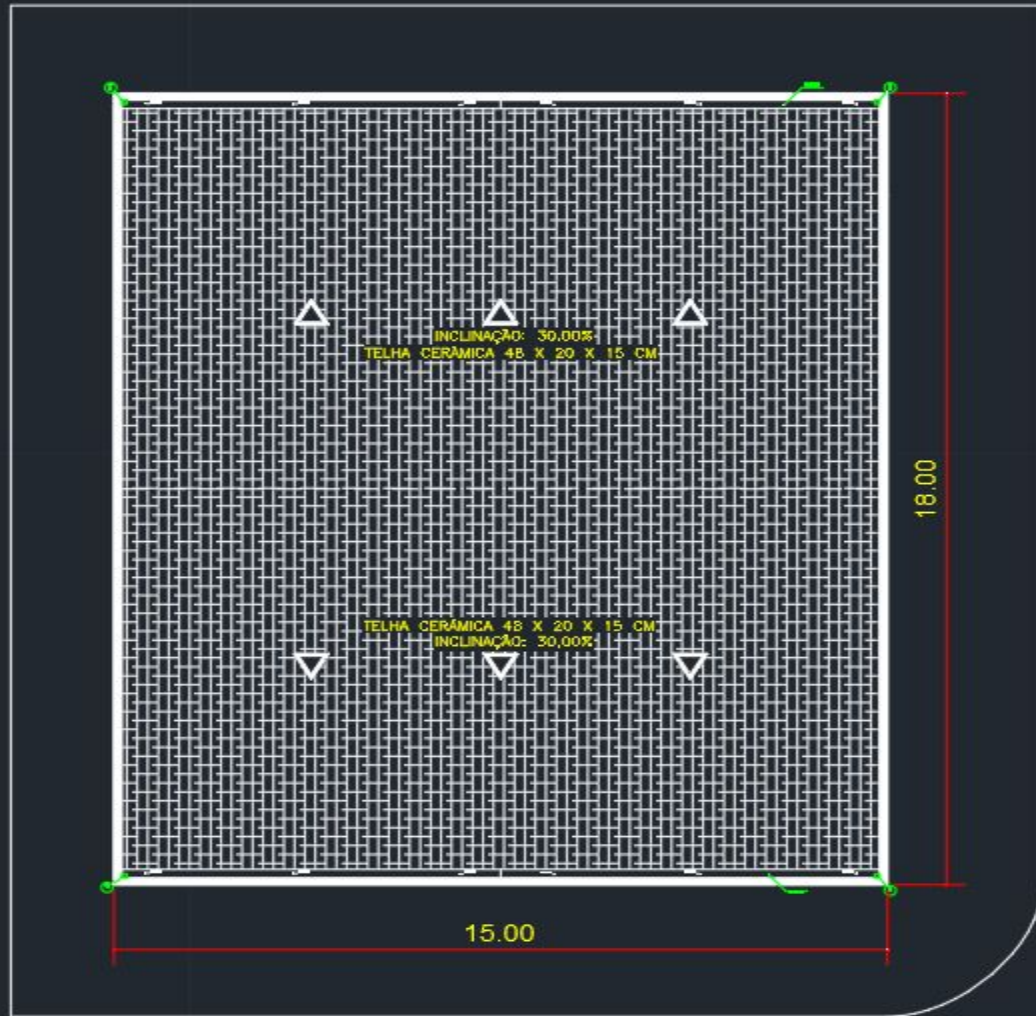

PLANTA BAIXA - TELHADO

ESCALA 1: 50
INCLINAÇÃO: 30,00%

- Telha usada foi a telha cerâmica 48 x 20 x 15 cm
- Inclinação de 30 %
- Altura do telhado é de 2,70m
- Telhado no estilo de 2 águas



Materiais

Para Construção

- Na alvenaria a construção foi planejada com tijolo de 10cm (0,10 x 0,15 x 0,20 m).
- As divisórias dos dormitórios serão feitas em drywall
- Portas de correr do dormitório serão feitas em esquadrias de alumínio personalizadas.
- O guarda corpo, também será realizado em esquadrias de alumínio e personalizadas.
- A textura da parte externa será feita em pedras naturais, chamada granilha, a cor escolhida será a Picasso.



OBRIGADO

Aluno: João Victor Cavelagna - 25000910

Professor(a) : Victor Minghini e Daniele Tonon