



P.I Projeto Integrado

Luís Ricardo P. Capuano

RA: [1012022100176](#)

COMPETÊNCIAS E HABILIDADES ESPECÍFICAS DO MÓDULO

Elaborar projetos arquitetônicos de pequeno porte, contemplando suas convenções e normas técnicas e realizar a compatibilização com o projeto de instalações elétricas.

REQUISITOS PARA VALIDADE DO EXERCÍCIO:

- A distribuição dos lotes será realizada pelo professor Victor em sua primeira webinar;
- A residência deverá ser de porte pequeno, ou seja, com área construída entre 50m² a 75m², contemplando no mínimo: 1 dormitório, banheiro, cozinha, sala e área de serviço (prevendo ampliação de pelo menos um dormitório)

Projeto Inicial.

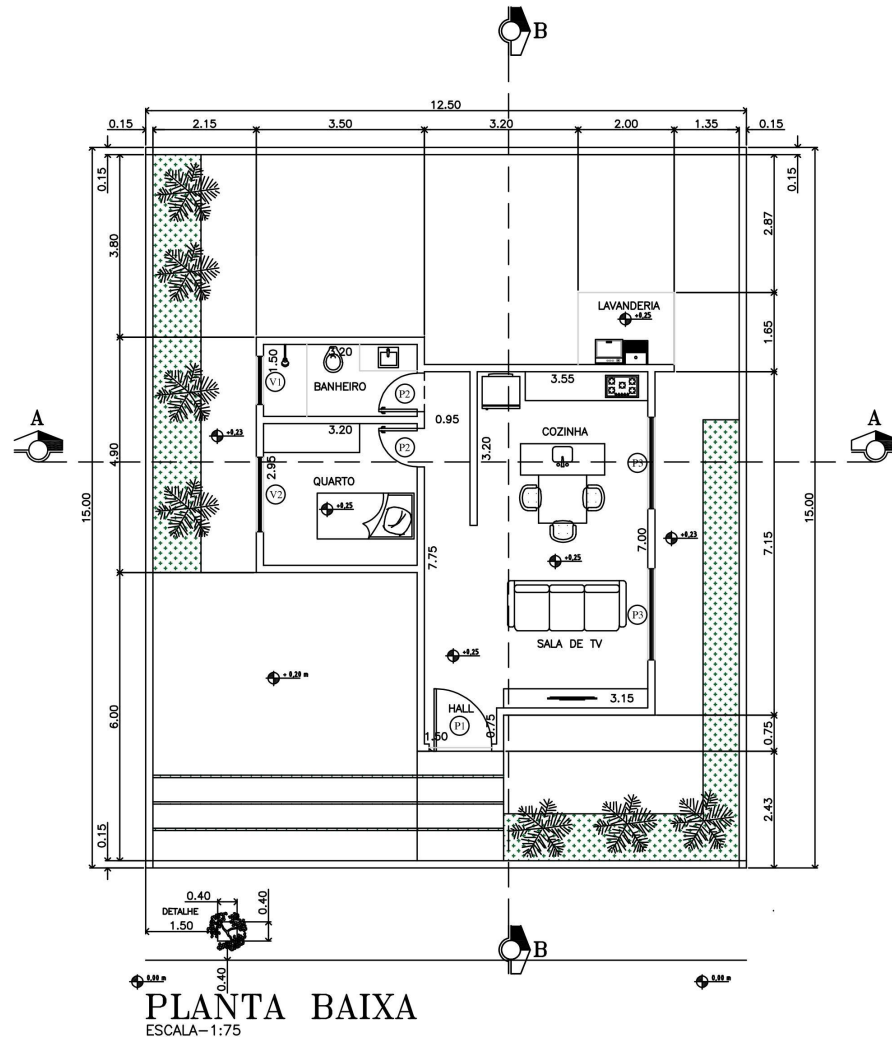

O projeto inicial contava com hall de entrada, Sala de TV, cozinha, quarto, banheiro e lavanderia

Total de 52,00 m²

Projeto Ampliado.

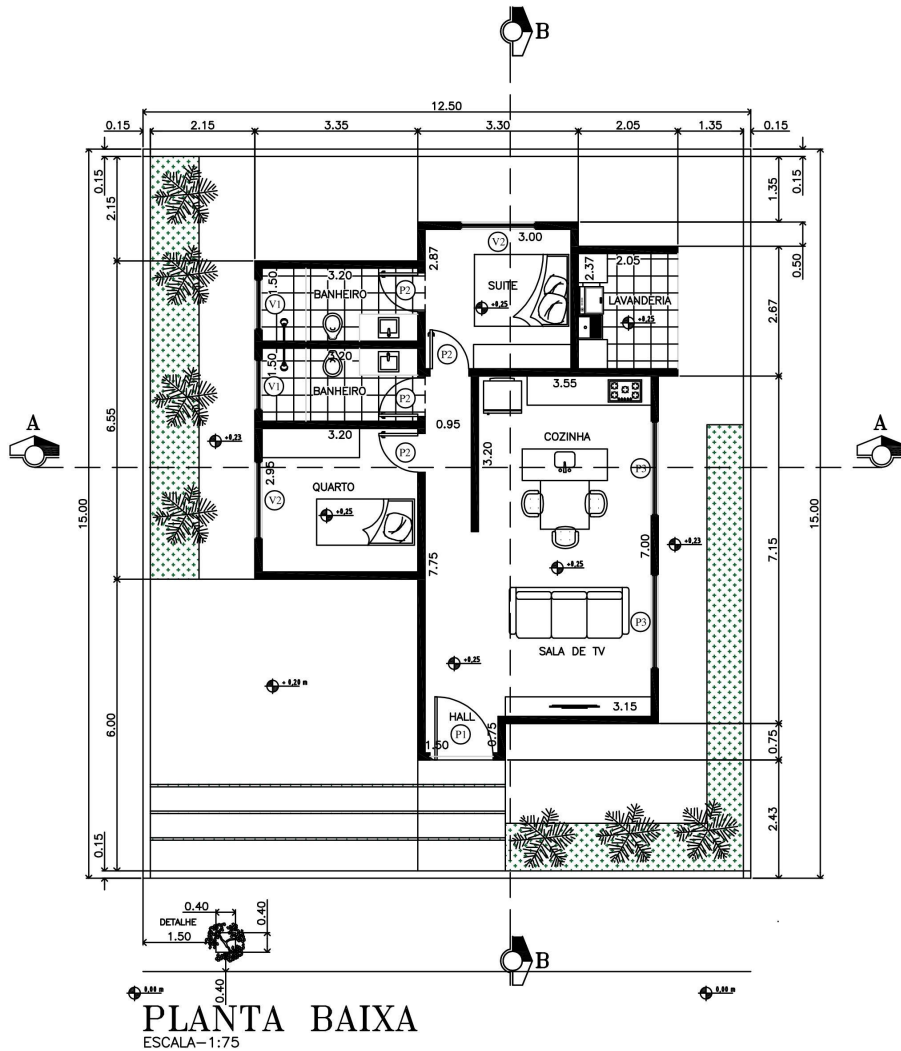

A ampliação contou com uma suíte e ampliação da lavanderia.

Total de 74,61 m²

Projeto em 3D.



Projeto em 3D.



Projeto em 3D.

