Projeto Integrado Produção agropecuária.

“Influência dos índices zootécnicos em uma fazenda produtora de bovinos de corte ou leite”.

Profª LENITA CAMARGO VERDURICO
Módulo: 14

UNifeob
CENTRO UNIVERSITÁRIO FUNDAÇÃO
DE ENSINO OCTÁVIO BASTOS

Aline Maria de Carvalho 1012022100008
Bruno Sousa Alves 1012022100448
João Carlos Silva Prado 1012022100064
Luis Fernando Soares da Cunha 1012022100004
Luiz Estevão Belli Mora 1012022100670
Rafaela Marçal de Brito 1012022101314
Ricardo Aparecido Marques 1012023100607

FAZENDA POÇO FUNDO

- Grupo Eco Forte
- Espírito Santo do Pinhal -SP
/Jacutinga - MG
- Área total 410 hectares



FAZENDA POÇO FUNDO

- Silvicultura;
- Pecuária de corte em Sistema Semi-intensivo

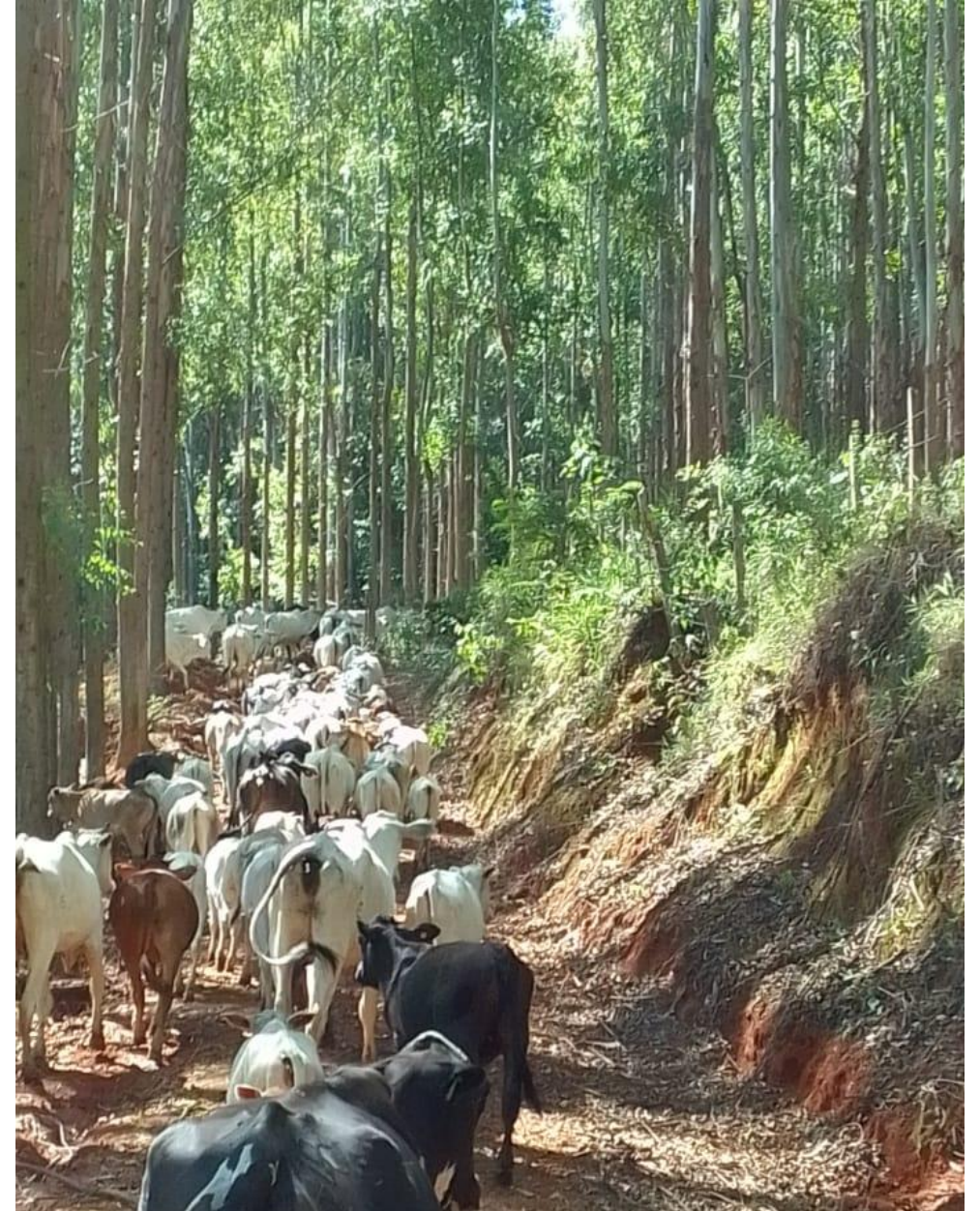

ÁREA FLORESTA / PECUÁRIA

- Área de APP - 90 hectares
- Área de pasto e floresta - 320 hectares
- Espaçamento das árvores: 9m x 3m

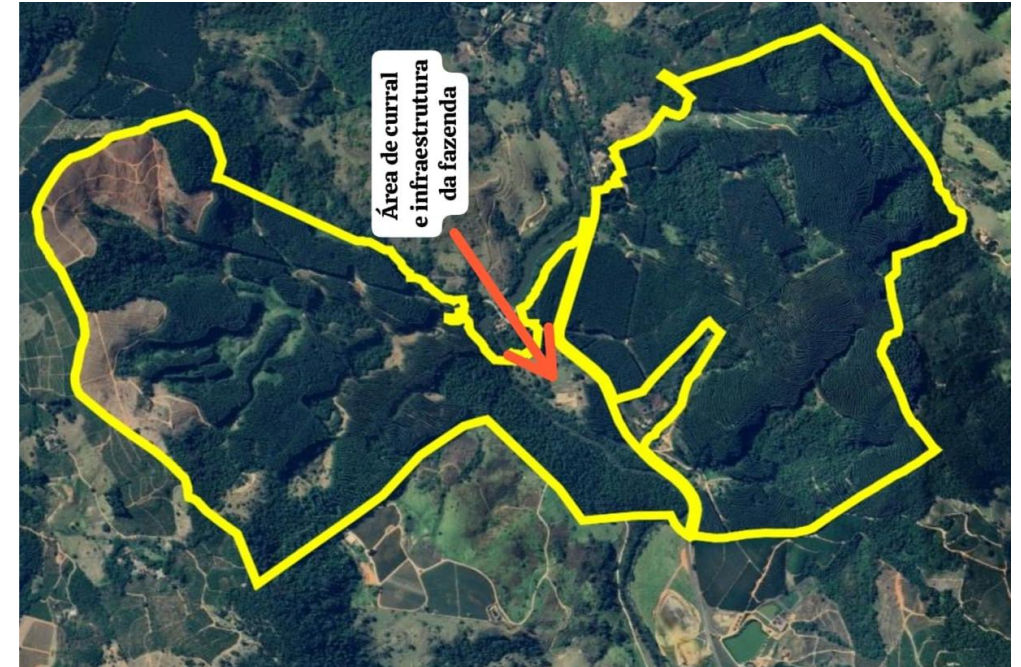

SISTEMA DE PRODUÇÃO / RAÇAS

- Cria;
- Recria;
- Engorda.

Genética do gado:

Nelore - 80% da população (dominante)

Bonsmara - 10% da população

Cruzamento de Nelore x Bonsmara - 10%.



NÚMERO DE ANIMAIS

CONTAGEM BOVINOS - POÇO FUNDO			
FAIXA DE VIDA	FEMEA	MACHO	Total Geral
0 A 12	22	28	50
13 A 24	2	3	5
25 A 36	1	3	4
MAIS 36	64	6	70
Total Geral	89	40	129

SISTEMA DE PRODUÇÃO / ALIMENTAÇÃO

Semi-intensivo

- Pasto (Brachiaria marandu - Brachiarão)
- Sal - mineral - 30% Fósforo
- Proteico

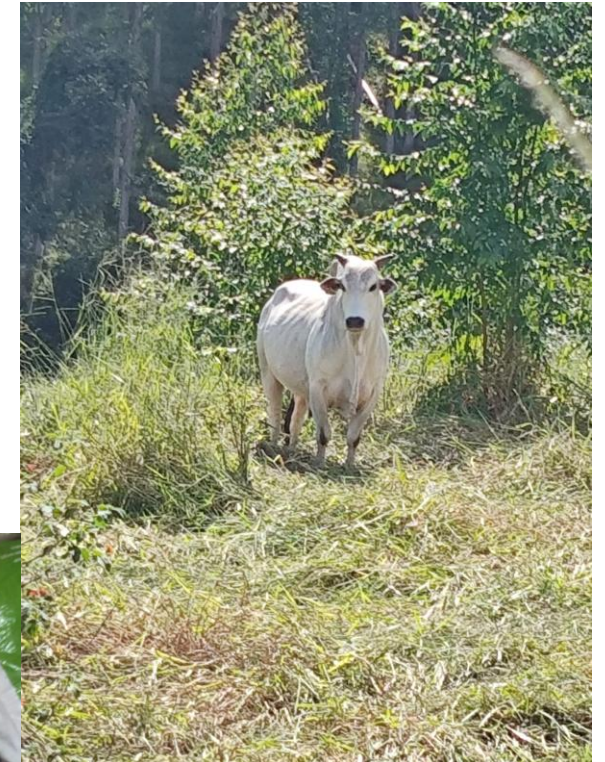

INSTALAÇÕES

- Curral semi coberto (curral de manejo)
- Curral de espera
- Embarcador
- Balança
- Cochos cobertos
- Bebedouro cimentado



INSTALAÇÕES

- Piquetes
 - 9 piquetes
 - Média de 40 hectares
- Abrigos/Sombra
 - Naturais de Árvores
- Galpões de armazenagem de alimentos

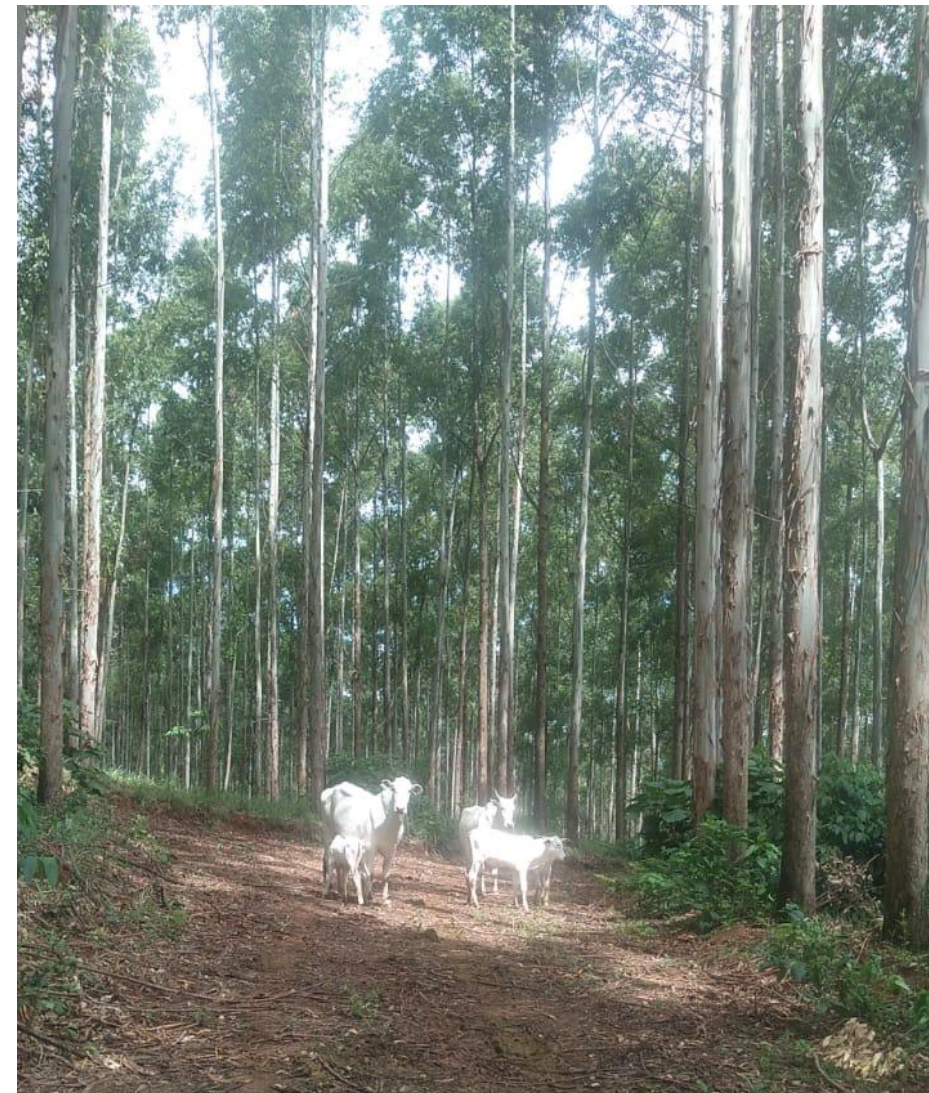

FINALIDADE DA PRODUÇÃO

Melhor aproveitamento da área com o sistema de integração Floresta / Pecuária.

Após a desmama, que é feita em torno de 7 meses de vida dos animais:

- machos vão para comercialização de bezerros.
- fêmeas são selecionadas as melhores para matrizes, as demais vão para a engorda, e ao atingirem 15 arrobas, são vendidas para corte.
- As matrizes dão no máximo 3 crias, depois são vendidas, geralmente com a finalidade de corte.

TIPOS DE COMERCIALIZAÇÃO

- Animais são vendidos vivos, geralmente com base no peso ou por cabeça.
- **Formas de Vendas:**
 - Atravessadores
 - Venda Direta:
 - Clientes específicos

ÍNDICES ZOOTÉCNICOS DA PROPRIEDADE

- Taxa de Nascimento
 - 2024 - 30 cabeças
 - 2025 - 50 cabeças
- Taxa mortalidade:
 - 2024 - Foram 9 cabeças
 - 2025 - 1 cabeça



PROPOSTAS DE MELHORIAS

- Separação de animais em lotes
- Separação de bezerros
- Higienização dos bebedouros
- Sala de medicamentos e vacinas
- Não contém dados estatísticos
- Uso de Biotecnologias



MATERIAS E MÉTODOS

O grupo fez uma visita técnica para verificação e avaliação da propriedade, bem como, entrevista com o responsável da fazenda para a obtenção de informações técnicas referentes ao manejo da criação.

CONCLUSÃO

Concluimos que, por não ser a pecuária, a principal atividade como finalidade foco do produtor, ainda sim, tem instalações adequadas, manejos bem definidos e utiliza de algumas das técnicas abordadas durante o curso.

Está aberto a sugestões de melhorias como as que fizemos, que não modifique drasticamente o manejo, gerando mais necessidade de mão-de-obra e/ou investimentos.



Obrigada!

UNifeob
CENTRO UNIVERSITÁRIO FUNDAÇÃO
DE ENSINO OCTÁVIO BASTOS